

Grundriss **Nische Sprossenwand**
Achse 02 / G

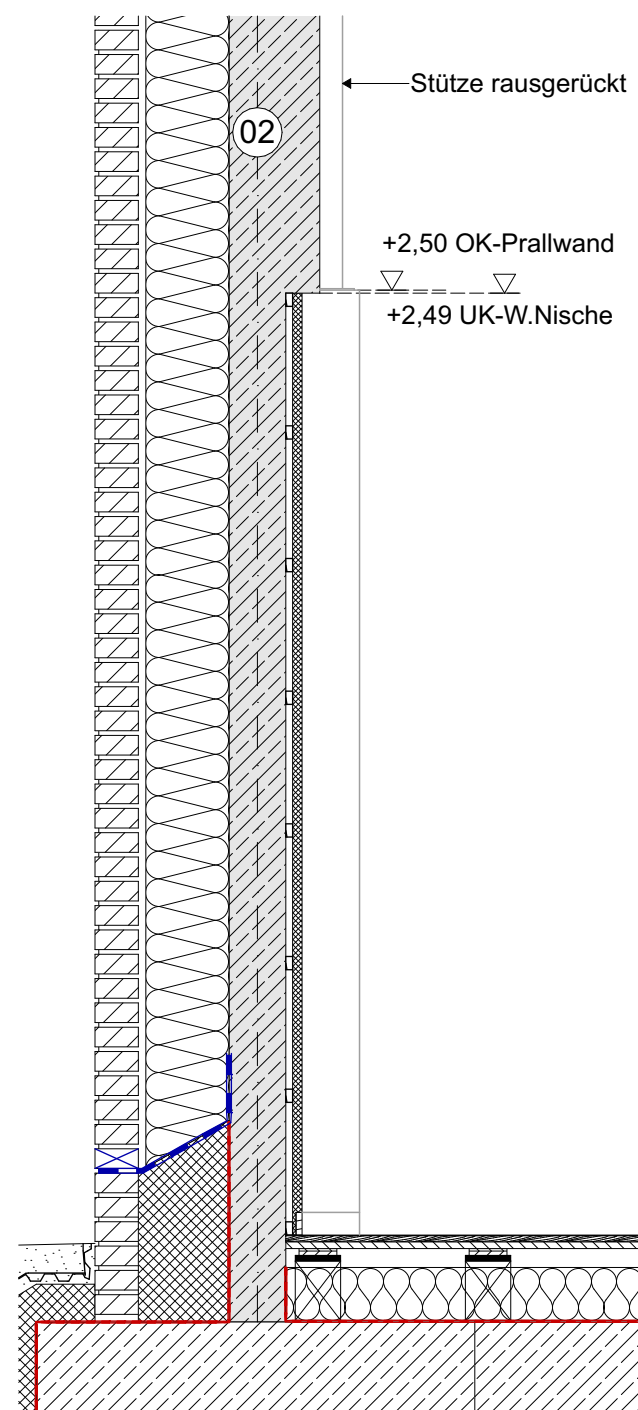

Schnitt

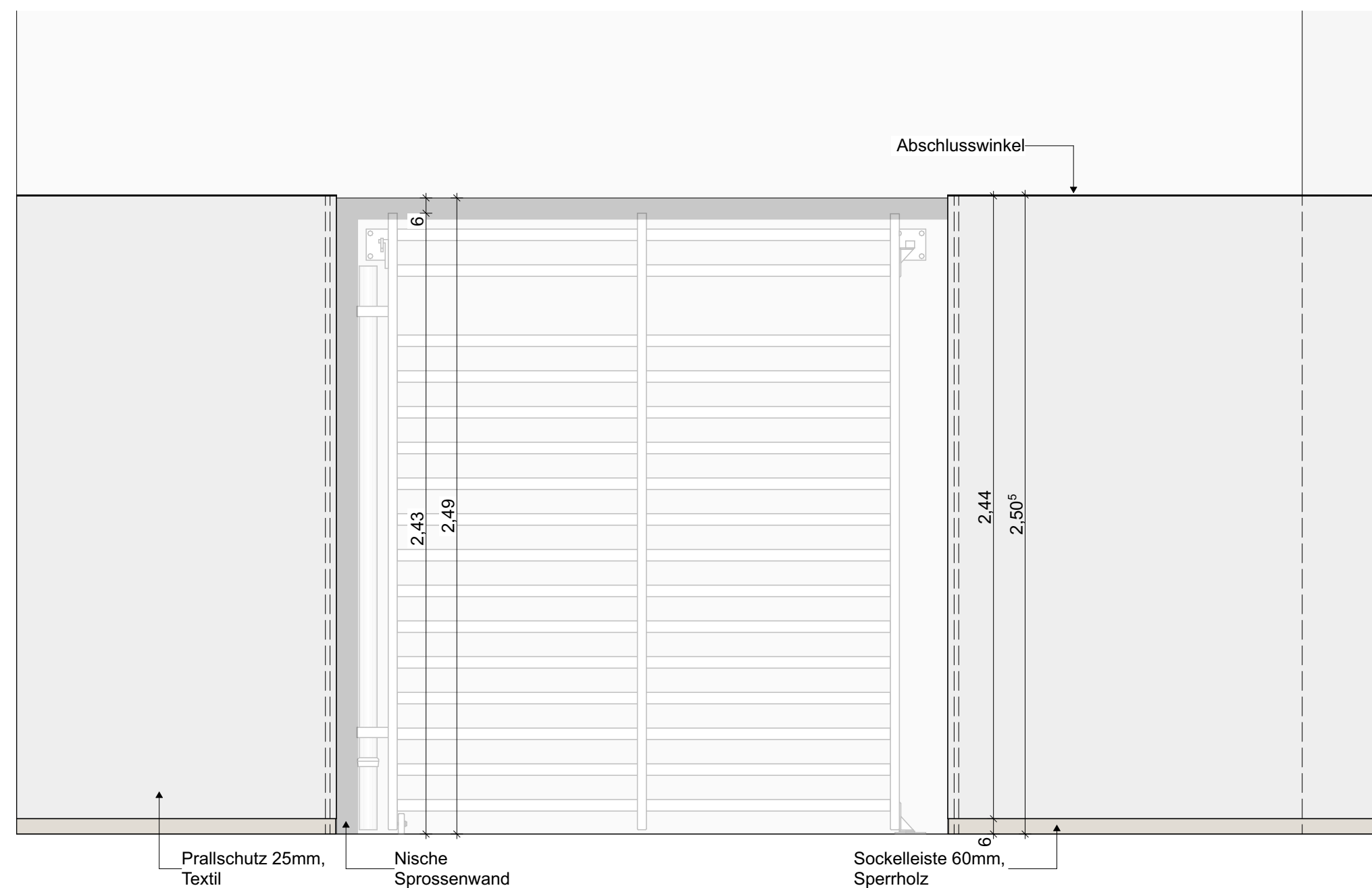

Ansicht

Sämtliche Maße sind vom Unternehmer eigenverantwortlich am Bau zu prüfen.
Alle Werkpläne sind nur in Verbindung mit den gültigen Schal- und Bewehrungsplänen des Tragwerksplaners, sowie den Durchbruchsplänen der Fachingenieure gültig und/oder den ergänzenden Angaben. Dehnungsfugen sind nach Angabe Tragwerksplaner auszuführen. Der Ausführer ist verpflichtet, den Auftraggeber auf etwaige Unstimmigkeiten der Ausführungsunterlagen hinzuweisen (VOB, § 3.3).

$\pm 0,00 = +7,66 \text{ m üNN} = \text{OK FFB EG}$

Index	Datum	Änderungen/Ergänzungen	Name

Bauvorhaben:

Erweiterung Grundschule Am Grünen Kamp

Bauherr:	
----------	--

Stadt Delmenhorst

Die Oberbürgermeisterin
Fachbereich 60 - Gebäudemanagement



Architekt:

Leistungsphase:

LP 6 Ausschreibung

VORABZUG

Planinhalt:

Sprossenwand in Nische

Plan / Dateinr.: 06.06.2.9.6	Erstellungsdatum: 27.05.26	Bearbeiter:	Status:
Projektnr.: P22-04	Index:	Maßstab: 1:20	Geprüft von: